DAMPFSÄG Sontheim

DAMPFSÄGBLATT

Die Programm- und Informationszeitung der Dampfsäg Sontheim

Ausgabe 141 » September • Oktober • November • Dezember 2023

Alle Konzerte und Veranstaltungen sind grundsätzlich vorbehaltlich kurzfristiger Änderungen und Absagen.

Bitte informieren Sie sich vorab immer aktuell auf der Dampfsäg Webseite.

Bei allen Konzerten ist eine Reservierung über die Webseite der Dampfsäg per Mail oder telefonisch notwendig.

Greg is Back

Freitag, 22. September 2023
Einlass: 18.30 Uhr, Beginn 20.00 Uhr

A CAPPELLA XXL, das heißt: 40 Stimmen, ein Beatboxer und ein außergewöhnlicher Chorleiter – das ist das Rezept für den unverwechselbaren Sound von Greg is Back. Der A-cappella-Chor aus Augsburg schafft mit Chorgesang auf höchstem Niveau gekonnt den Spagat zwischen Pop, Rock, Hip-Hop, RnB und Jazz. Begeistert mit Songs aus allen Jahrzehnten auch diejenigen, die der Chormusik bisher nicht viel abgewinnen konnten.
Ein Grund für den Erfolg von Greg is Back ist mit Sicherheit die sorgfältige Auswahl der Stimmen, sowie der Anspruch an größtmögliche musikalische Perfektion. Aber auch die Freude am und beim gemeinsamen Singen spielt eine große Rolle, und das merkt man spätestens dann, wenn der Funke auf das Publikum überspringt.
Die vielfach ausgezeichneten Formationen setzen immer wieder neue Maßstäbe und bringen ein unvergessliches Klangerlebnis auf die große Bühne der Dampfsäg.

Eintritt: 25,00 €, ermäßigt: 23,00 €

IRXN

Freitag, 13. Oktober 2023
Einlass: 18.30 Uhr, Beginn 20.00 Uhr

IRXN, die erste Band, die den Spagat zwischen uraltbayrischen Rhythmen, wie dem Zwiefachen und Irish Celtic Melodien wagte und ein ganz neuartiges Universum aus Melodien und Texten schuf.
IRXN ist impulsiv und fröhlich, zugleich von verzaubernder Sensibilität. Dabei bleibt alles stets ursprüng-lich, authentisch und erzählt Geschichten, in denen sich jeder finden kann.
Im April 2023 präsentierte IRXN erfolgreich das neue Album „Gierig und Geil“.
Das Konzert in der Dampfsäg - ein Highlight für jeden HardFolk Fan.

Eintritt: 20,00 €, ermäßigt: 18,00 €

Dampfsäg • Yuri Bilgram
Freunde und Förderer der Dampfsäg Sontheim e. V., 1. Vors. Dr. Manfred Köhler
Westerheimer Str. 10 • 87776 Sontheim (Schwaben) • Tel.: +49 (0)8336 226 • Fax: +49 (0)8336 1513
Homepage: www.dampfsaeg.de • E-mail: info@dampfsaeg.de

Pantomime

Duo Mimikry

Freitag, 20. Oktober 2023, Einlass 18.30, Beginn 20.00 Uhr

Comedy darf auch mal stiller sein! Das deutsch-französische Duo Mimikry legt hierfür mit ihrer Visual Comedy die Messlatte ziemlich hoch, denn Elias Liermann und Nicolas Rocher bringen das Publikum ohne viel Kontext zum Lachen.

Halten Sie sich an Ihrem Stuhl fest, denn andernfalls droht vor Lachen Fallgefahr! Abende des Duo Mimikry zeichnen sich als herrlich geistreich, durchwegs pointiert mit Gesellschaftskritik und als eine geschmackliche Sensation aus schwarzem Humor und Satire aus.

„Mimikry“ ist eigentlich eine biologische Bezeichnung für die versuchte Nachahmung bestimmter Merkmale anderer, um sich unauffällig in eine Menge zu integrieren. Das Duo Mimikry macht sich diese Eigenschaften stillschweigend zu eigen.

Gemeinsam mit Zauberkünstler und Pantomime Elias Liermann löst Nicolas Rocher auf der Bühne alle Sprachbarrieren auf. Ein einzigartiger Abend voller Witz und Wahnsinn!

Eintritt: 25,00 €, ermäßigt: 23,00 €

Choriosum

Samstag, 28. Oktober 2023, Einlass und Gastronomie ab 15.00 Uhr

Kaum zu glauben, aber seit dem letzten Jubiläumskonzert in der Dampfsäg sind schon wieder 11 Jahre vergangen.
Lassen Sie sich überraschen, was Chorleiterin Maria Martin aus den Sängerinnen und Sängern alles herausholen kann.
Wir bereisen mit unseren Liedern die ganze Welt!

Jubiläumsprogramm 20(+1) Jahre Choriosum Buxheim

15.00 Uhr Einlass mit Kaffee und Kuchen

15.00 Uhr Konzert von BuKi siu MaMa

ab 17.30 Uhr Möglichkeit zum Abendessen

19.00 Uhr Jubiläumskonzert von CHORiosum, verstärkt durch HardCHOR.

Mit uns feiern werden auch der Kinderchor BuKi siu MaMa sowie der Jugendchor HardCHOR.
In den Pausen bieten wir ein Rahmenprogramm für Jung und Junggebliebene.

Der Eintritt ist frei – Spenden nehmen wir gerne entgegen.

Nostalgieball zum Faschingsanfang

Hürbener Ballorchester

Freitag, 10. November 2023, Einlass 18.30, Beginn 20.00 Uhr

Hereinspaziert - mit Zylinder und Abendkleid, mit Plüsch und Plunder zum nostalgischen Ballvergnügen in der Dampfsäg.

Wie zu Kaiserin Sissis Zeiten erklingen Walzer, Polka, Galopp, Mazurka, Rheinländer und die Fledermaus-Quadrille.
Das Hürbener Ballorchester wird der ewig jungen Musik von Johann Strauß oder Josef Lanner den unvergleichlichen Charme der guten alten Zeit verleihen. Aber auch die Modetänze und Evergreens der goldenen Zwanziger Jahre, wie Tango, Foxtrott, Rumba und Cha Cha Cha werden aufgelegt.
Die 20 Musikerinnen und Musiker, unter Dirigent und Conferencier Uwe Rachuth, spielen zu Modetänzen aus vergangenen Zeiten.
Eine Veranstaltung in Zusamenarbeit mit der Beratungsstelle für Volksmusik des Bezirks Schwaben.

Eintritt: 20,00 €, ermäßigt: 18,00 €

Kindertheater

Der Froschkönig

Samstag, 18. November 2023, Einlass 14.00, Beginn 15.00 Uhr

Ein poetisches Schauspiel, frei nach den Brüdern Grimm. Das Publikum wird bei diesem bezaubernden Märchen in eine Welt der Phantasie und der alten Zeiten mitgenommen.
Die goldene Kugel der schönen Prinzessin fällt in den Brunnen. Ein Frosch hilft ihr und holt die Kugel für ein Versprechen wieder raus.
Der Frosch will das Versprochene einfordern und macht sich auf den Weg ins Schloss. Das bringt die Prinzessin in arge Bedrängnis, aber sie findet auch Gefallen an dem grünen Fremdling. Mit dem Frosch am Tisch essen macht ihr sogar Spaß, aber mit ihm das Bettchen teilen? Wird der Frosch nun an die Wand geschmissen oder doch geküsst?

Kinder: 5,00 €,
Erwachsene: 9,00 €

Weihnachtskonzert

Rudi Zapf & Freunde

Freitag, 24. November 2023, Einlass und Gastronomie 18.30 Uhr, Beginn 20.00 Uhr

Wer bei Rudi Zapf und Freunde an Bauernstuben, heimelige Adventsmusik oder traditionelle „Stubnmusi“ denkt, wird sein musikalisches Weltweihnachtswunder erleben.

Das Programm steckt voller Überraschungen und ist musikalisch grenzenlos.

Internationale Folkmusik, winterlich klassische Musik, aber auch jazzige Klänge und mitreißende Improvisationen bilden eine Konzertreise, die auf ganz unkonventionelle Art und Weise Vorfreude auf Weihnachten aufkommen lässt.

Klar, dass dieses Weihnachtskonzert wieder ein ganz besonderes werden wird: „einfach schwung und stimmungsvoll“.

Eintritt: 24,00 €, ermäßigt: 22,00 €

Live & Acoustic Tour

Spirit of Smokie

Freitag, 8. Dezember 2023, Einlass 18.30 Uhr, Beginn 20.00 Uhr

Wer kennt sie nicht: Smokie, die in den 70er Jahren mit Hits wie „If you think you know how to love me“, „Lay back in the arms of someone“ oder „Living next door to Alice“ Musikgeschichte geschrieben haben. Nach dem Ausstieg von Chris Norman war Alan Barton ein würdiger Nachfolger. Doch nach dessen Tod wurde es still um die Band, die insgesamt 15 Top-20-Hits hatte.
Heute steht Dean Barton, dessen Sohn, als Frontmann auf der Bühne von Spirit of Smokie um die alten Hits und eigene Stücke im rockigen Smokie-Sound wieder aufleben zu lassen.
Spirit of Smokie tragen die große Ära der 70er Jahre weiter, führen den stimmgewaltigen Smokie-Sound fort und begeistern mit den großen Smokie-Hits, bereichert durch ihre eigenen, perfekt mit den Originalen harmonierenden Kompositionen.

Ein Live-Erlebnis der Extraklasse – beeindruckend, emotional und mitreißend.

Eintritt: 20,00 €,
ermäßigt: 18,00 €

Mundart Lesung und Musik

Scallywags meets Mundart

Samstag, 16. Dezember 2023, Einlass 18.30, Beginn 20.00 Uhr

Nach der erfolgreichen Premiere 2022 lädt die Band Scallywags aus Ottobeuren erneut zu „Allgäuer Adventsgeschichten und guter Musik“ in die Dampfsäg in Sontheim ein.
Für die diesjährige Weihnachtslesung wurde das Kemptener Urgestein Klaus „Bschese“ Kiechle engagiert.

Ein Abend mit Geschichten zum Nachdenken und Schmunzeln,verfeinert mit leckerem Essen und erlesenen Hits.

Eintritt: 15,00 €,13,00 €

Kunstausstellung in Halle 2

Malkreis Mauersberger

Samstag, 30. September 2023, Vernissage: 14.00 Uhr

Kunstinteressierte sind ab Samstag, den 30. September, herzlich zu einer Ausstellung in die Halle 2 der Dampfsäg eingeladen.

14 regionale Künstler des Malkreises Mauersberger stellen ihre Werke aus.

Zur Eröffnung der Ausstellung sind alle ausstellenden Künstler anwesend und es wird ein kleines Rahmenprogramm geboten.

Die Ausstellung geht bis Dienstag, 3. Oktober (Tag der Deutschen Einheit).
Die genauen Öffnungszeiten finden Sie auf der Webseite der Dampfsäg.

Neuer Metzgerstand auf dem Wochenmarkt

Man braucht kein „Tierwohl-Label“, wenn man genau weiß, woher das Fleisch kommt, das man kauft!
Kristina aus Wallenried sorgt sich um ihre Tiere. Muttersauen, die das ganze Jahr in Freilandhaltung leben, gentechnikfreies Futter und - na ja auch das Leben einer glücklichen Sau geht mal zu Ende - stressfreie Schlachtung.
Doch es braucht dann für Fleisch und Wurst auch den Käufer auf dem Dampfsäg Wochenmarkt - damit die nächsten Ferkel dann ein Leben in der Suhle genießen können.

Flohmarkt in der Dampfsäg

Einlass und Aufbau ab 8.00 Uhr,
Verkauf bis 15.00 Uhr
Nur Privatanbieter, keine Neuwaren.

Für einen Platz in der Halle ist eine rechtzeitige Reservierung erforderlich.
Anmeldung Mo - Fr, 9 - 12 Uhr unter:
Tel.: 08336 / 226 oder info@dampfsaeg.de.
Anbieter bitte aktuelle Informationen auf der Dampfsäg-Webseite beachten.

Sonntag, 10. September 2023
Sonntag, 22. Oktober 2023
Sonntag, 26. November 2023

Termine 2024:

Sonntag, 24. März 2024
Sonntag, 16. Juni 2024
Sonntag, 21. Juli 2024
Sonntag, 22. September 2024
Sonntag, 20. Oktober 2024
Sonntag, 17. November 2024

Griechenland oder der laufende Huhn

Dienstag, 5. September 2023

Eintritt: 7,00 €, erm. 6,00 €

Beginn: 20:00 Uhr, Einlass: 18:30 Uhr

Der österreichische Hotelerbe Johannes hat sich daran gewöhnt, sich den Wünschen anderer zu unterwerfen: Seiner herrschsüchtigen Mutter, seinem ständig arbeitenden Vater oder seiner sich ihrer selbst überaus sicheren Verlobten. Da kann der harmoniebedürftige Thomas eigentlich nur klein beigeben.

Als Versager abgestempelt und bis zur Selbstaufgabe konfliktscheu, gleicht er eher einem geprügelten Hund als einem Erfolgsmenschen.
Doch als ihm das Testament seines Vaters eröffnet wird, wird er auf eine unerwartete Reise nach Griechenland geschickt, die sein Leben verändern wird.

Durch die tragikomischen Erlebnisse, die er auf seiner Reise macht, lernt Johannes, dass er bei einer „Rudelgschichten" entstanden ist und dass es an der Zeit ist, sein Leben selbst in die Hand zu nehmen und sich von den Erwartungen anderer zu befreien.

Österreich, ab 12 Jahren, 96 Minuten.
Regie: Claudia Jüptner-Jonstorff, Eva Spreitzhofer. Besetzung: Thomas Stipsits, Katharina Straßer, Gert Steinbäcker.

Alles ist gut gegangen

Dienstag, 19. September 2023

Eintritt: 7,00 €, erm. 6,00 €

Beginn: 20:00 Uhr, Einlass: 18:30 Uhr

In Kooperation mit dem Sankt Elisabeth Hospizverein e.V.

Ein 85 Jahre alter Mann bittet seine älteste Tochter, ihm Sterbehilfe zu leisten. Starbesetztes Drama, das sich unversehens zur Komödie wandelt.

Die Pariser Verlegerin Emmanuèle bekommt einen folgenschweren Anruf: Ihr Vater André liegt nach einem Schlaganfall im Krankenhaus.
Es ist unklar, ob er für den Rest seines Lebens Hilfe brauchen wird. Gemeinsam mit ihrer Schwester Pascale kümmert sich Emmanuèle fortan um den Vater, obwohl die beiden Frauen ein angespanntes Verhältnis zueinander haben.

Als André merkt, dass er beständig auf fremde Hilfe angewiesen bleiben wird, formuliert er gegenüber Emmanuèle den Wunsch, selbstbestimmt zu sterben.
Mit der Umsetzung dieses Wunsches, sieht sich die Familie nun mit skurrilen Herausforderungen konfrontiert.

Frankreich 2021, ab 12 Jahren, 109 Minuten.
Regie: François Ozon.
Besetzung: Sophie Marceau, André Dussollier, Géraldine Pailhas.

Champions

Dienstag, 10. Oktober 2023

Eintritt: 7,00 €, erm. 6,00 €

Beginn: 20:00 Uhr, Einlass: 18:30 Uhr

Integrativer Kinoabend mit den Unterallgäuer Werkstätten Memmingen, Mindelheim.

Komödie mit Woody Harrelson als ehemaligen Basketballtrainer, der vom Gericht dazu verdonnert wird, ein Team von behinderten Spielern zu betreuen.

Marcus ist ein gleichzeitig leidenschaftlicher und hitziger Basketballtrainer, der beim Training ab und zu auf härtere Mittel zurückgreift.
Da er bei einem Basketballspiel die Beherrschung verliert, steht er kurze Zeit später vor Gericht. Die Richterin verurteilt ihn zu einem ganz besonderen Sozialdienst. Der ehemalige Profitrainer soll ein Team aus Spielern mit geistiger Behinderung auf ein kommendes Spiel vorbereiten.

Nachdem Marcus mit den skurrilsten Situationen in seinem Leben konfrontiert wird, merkt er, dass er gemeinsam mit diesem Team mehr erreichen kann, als sie sich je vorgestellt haben.

USA 2023, ab 12 Jahren, 124 Minuten.
Regie: Bobby Farrelly.
Besetzung: Woody Harrelson, Ernie Hudson, Cheech Marin.

Auf der Couch in Tunis

Dienstag, 24. Oktober 2023

Eintritt: 7,00 €, erm. 6,00 €

Beginn: 20:00 Uhr, Einlass: 18:30 Uhr

Kooperation mit Da Capo e. V. Gemeinnütziger Verein zur Förderung psychisch kranker Menschen.

Eine herrliche Komödie um eine Psychologin, die in ihrer tunesischen Heimat eine Praxis eröffnen möchte.

Die Psychologin Selma hat einen wahnwitzigen Plan: Sie will in ihr Heimatland Tunesien zurückkehren, um dort eine Praxis für Psychotherapie zu eröffnen.

Das Vorhaben der selbstbewussten Französin stößt erst einmal auf Skepsis und Widerstand – aber auch auf sehr großes Interesse. Denn der Redebedarf der tunesischen Bevölkerung ist in den Jahren nach der Revolution enorm.

Weil die bürokratischen Mühlen langsam mahlen, empfängt Selma ihre gesprächigen Kunden auf dem Dach eines Wohnhauses in Tunis. Und dort besuchen sie bald die buntesten und chaotischsten Charaktere, die Tunis zu bieten hat.

Tunesien/Frankreich 2019, ab 6 Jahren, 88 Minuten.
Regie: Manele Labidi. Darsteller: Golshifteh Farahani, Majd Mastoura, Hichem Yacoubi.

Divertimento

Dienstag, 7. November 2023

Eintritt: 7,00 €, erm. 6,00 €

Beginn: 20:00 Uhr, Einlass: 18:30 Uhr

Was macht ein musikalisches Mädchen aus der Pariser Vorstadt, das als junge Dirigentin chancenlos gegen die Männerwelt antritt? Sie gründet kurzerhand ihr eigenes Orchester!

Mit 17 Jahren träumt Zahia Ziouani davon, Dirigentin zu werden. Ihre Zwillingsschwester Fettouma ist professionelle Cellistin.
Seit ihrer frühesten Kindheit sind die beiden von klassischer Symphoniemusik begeistert und wollen sie nun ihrerseits für alle und in allen Regionen zugänglich machen.

Wie also kann man 1995 diese so ehrgeizigen Träume verwirklichen, wenn man eine Frau ist, algerische Wurzeln hat und aus Seine-Saint-Denis kommt?

Mit Entschlossenheit, Leidenschaft, Mut und vor allem dem unglaublichen Vorhaben, ihr eigenes Orchester zu gründen:

Divertimento - Ein Orchester für alle!

Frankreich 2023, ab 0 Jahren, 114 Minuten.
Regie: Marie-Castille Mention-Schaar.
Besetzung: Oulaya Amamra, Lina El Arabi, Niels Arestrup

Enkel für Fortgeschrittene

Dienstag, 21. November 2023

Eintritt: 5,00 €

Beginn: 15:00 Uhr, Einlass: 14:00 Uhr,

Seniorenkino bei Kaffee und Kuchen.

Rückkehr des beliebten Senioren-Trios rund um Maren Kroymann, Heiner Lauterbach und Barbara Sukowa, die es diesmal mit Enkelkindern im Teenageralter aufnehmen müssen.

Karin war ein Jahr lang in Neuseeland, um dort als Granny-Au-pair zu arbeiten. Nun ist sie wieder in Deutschland bei ihrem Ehemann Harald und traut ihren Augen kaum: Kann es sein, dass sie während ihrer Abwesenheit einfach durch die Witwe Sigrid ersetzt wurde?
Kurzerhand fasst sie den Entschluss, gemeinsam mit ihren Freunden Philippa und Gerhard die Leitung des Schülerladens „Schlüsselkinder“ zu übernehmen, vielleicht kommt sie so auf andere Gedanken.

Doch leichter gesagt als getan. Denn die lieben Kleinen halten die drei ganz schön auf Trab, doch gelingt es ihnen nach und nach sich ihren ganz eigenen persönlichen Herausforderungen zu stellen.

Deutschland 2023, ab 6 Jahren, 90 Minuten.
Regie: Wolfgang Groos.
Besetzung: Maren Kroymann, Heiner Lauterbach, Barbara Sukowa, Günther Maria Halmer.

Der Waldmacher

Dienstag, 21. November 2023

Eintritt: 7,00 €, erm. 6,00 €
Beginn: 20:00 Uhr, Einlass: 18:30 Uhr

In Kooperation mit der Katholischen Landvolkbewegung.

1981 kommt der Australier Tony Rinaudo als junger Agrarwissenschaftler in den Niger, um die wachsende Ausbreitung der Wüsten und das Elend der Bevölkerung zu bekämpfen.

Radikale Rodungen haben das Land veröden lassen und einst fruchtbare Böden ausgelaugt. Doch Rinaudos Versuche, die Wüste durch das Pflanzen von Bäumen aufzuhalten scheitern und nahezu alle Setzlinge gehen wieder ein.
Doch dann bemerkt er unter dem vermeintlich toten Boden ein gewaltiges Wurzelnetzwerk, eine Entdeckung, die eine beispiellose Begrünungsaktion zur Folge hat und unzähligen Menschen neue Hoffnung schenkt.

Tony Rinaudo wurde 2018 für sein Engagement mit dem Alternativen Nobelpreis geehrt.

Deutschland 2021, ab 0 Jahren, 93 Minuten, Dokumentarfilm mit dt. Untertiteln.
Regie: Volker Schlöndorff.

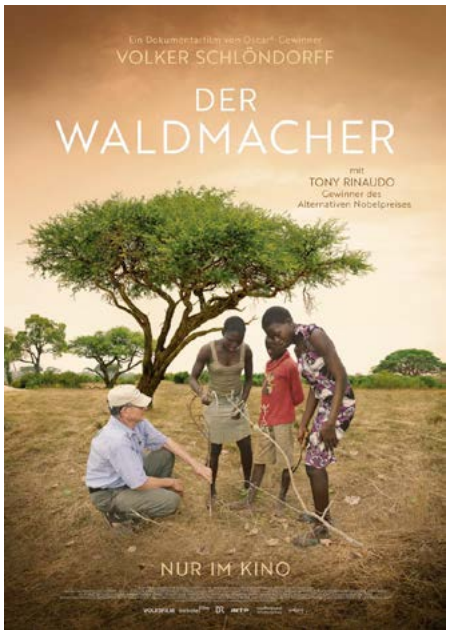

Ein Mann namens Otto

Dienstag, 5. Dezember 2023

Eintritt: 7,00 €, erm. 6,00 €
Beginn: 20:00 Uhr, Einlass: 18:30 Uhr

Tom Hanks als ein fieser Nachbar und mürrischer Witwer namens Otto, der an nichts und niemandem ein gutes Haar lassen kann.

Otto ist ein mürrischer, isolierter Witwer mit festen Prinzipien, strengen Routinen und einer kurzen Zündschnur, der jedem in seiner Nachbarschaft das Leben schwer macht, da er sie wie ein Falke überwacht.
Dabei kaschiert seine launische Art, dass er nach dem Tod seiner Frau keinen Sinn mehr im Leben sieht.

Gerade als es scheint, als hätte er das Leben endgültig aufgegeben, entwickelt sich eine unwahrscheinliche und widerwillige Freundschaft mit seiner neuen Nachbarin. In ihr scheint Otto eine ebenso ebenbürtige wie auch schlagfertige Sparringspartnerin gefunden zu haben
Marisol ermutigt ihn, das Leben aus einem anderen Blickwinkel zu betrachten. Nach und nach macht Otto eine subtile Veränderung durch ... aber ist er wirklich fähig, sich zu verändern?

Schweden/USA 2023, ab 12 Jahren, 127 Minuten. Regie: Marc Forster.
Besetzung: Tom Hanks, Mariana Treviño, Rachel Keller.

Wochenendrebellen

Dienstag, 12. Dezember 2023

Eintritt: 7,00 €, erm. 6,00 €
Beginn: 20:00 Uhr, Einlass: 18:30 Uhr

Mirco ist aufgrund seiner Arbeit selten zu Hause. Seine Frau Fatime organisiert das Familienleben und hat alle Hände voll zu tun mit der Erziehung von Baby Lucy und dem zehnjährigen Jason.

Jason ist Autist und sein Alltag besteht auf täglichen Routinen und festen Faustregeln. Fatime versucht alles, um Jason den nötigen Rückhalt zu geben, doch vor allem in der Schule stößt Jason auf viel Unverständnis.
Als der Familie ein Wechsel auf eine Förderschule nahegelegt wird, muss auch Mirco beweisen, dass er seiner Rolle als Vater gerecht wird. Er schließt dabei einen Pakt mit seinem Sohn: Jason verspricht, sich alle Mühe zu geben, um sich an der Schule zu halten, wenn Mirco ihn dabei unterstützt, einen Lieblingsfußballclub zu finden.
Allerdings will Jason sich erst für einen Verein entscheiden, wenn er alle 56 Mannschaften der ersten, zweiten und dritten Liga live in ihren Heimstadien spielen gesehen hat....

Deutschland ab 6 Jahren, 105 Minuten. Regie: Marc Rothemund.
Besetzung: Florian David Fitz, Cecilio Andresen, Aylin Tezel.

September 2023

Di 05.09. Kino - Griechenland oder der laufende Huhn
So 10.09. Flohmarkt
Di 19.09. Kino - Alles ist gut gegangen
Fr 22.09. Konzert - Greg is Back
Sa 30.09. - 03.10. Ausstellung - Malkreis Mauersberger

Oktober 2023

Di 10.10. Kino - Champions
Fr 13.10. Konzert - IRXN
Fr 20.10. Pantomime - Duo Mimikry
So 22.10. Flohmarkt
Di 24.10. Kino - Auf der Couch in Tunis
Sa 28.10. Jubiläum - Choriosum

November 2023

Di 07.11. Kino - Divertimento
Fr 10.11. Nostalgieball - Hürbener Ballorchester
Sa 18.11 Kindertheater - Der Froschkönig
Di 21.11. Seniorenkino - Enkel für Fortgeschrittene
Di 21.11. Kino - Der Waldmacher
Fr 24.11. Konzert - Rudi Zapf & Freunde
So 26.11. Flohmarkt

Dezember 2023

Di 05.12. Kino - Ein Mann namens Otto
Fr 08.12. Konzert - Spirit of Smokie
Di 12.12. Kino - Wochenendrebellen
Sa 16.12. Lesung und Musik - Scallywags meets Mundart
Do 21.12. Letzter Wochenmarkt 2023

Kartenvorverkauf

Bürozeiten

Unsere Bürozeiten sind:
Montag - Freitag, 9.00 bis 12.00 Uhr

Telefon: 08336 / 226
Mail: **info@dampfsaeg.de**

Vorverkauf

Die Eintrittskarten für unsere Veranstaltungen können Sie während unserer Bürozeiten kaufen und abholen.
Donnerstags während des Wochenmarktes und beim Kino bekommen Sie Eintrittskarten an der Theke.

Reservierung

Wir reservieren Ihnen Eintrittskarten auch gerne für die Abendkasse.
Auf unserer Webseite finden Sie bei jedem Konzert die Kartenreservierung per Mail. Oder reservieren Sie per Telefon.

Zusenden der Karten

Überweisen Sie den Betrag für die Karten plus einmalig 2,00 € Versandkosten.
Bei telefonischer Reservierung oder der Bestätigung per Mail bekommen Sie die Informationen für die Überweisung mitgeteilt.

Weitere Informationen und unsere ausführliche Datenschutzerklärung finden Sie auf unserer Webseite: ***www.dampfsaeg.de***

Jeden Donnerstag von 16.00 bis 19.15 Uhr Wochenmarkt

Vorschau

Django 3000
01. 03. 2024

Jazz isch! 2024
14. 03. - 17. 03. 2024